

**LAPORAN PELAKSANAAN KEGIATAN KETERAMPILAN KREATIF DAN INOVATIF**  
**SMA NEGERI 9 KOTA JAMBI**  
**TAHUN 2017, 2018, 2019 DAN 2020**

NO	WAKTU	KEGIATAN	GURU PEMBIMBING	PESERTA	KARYA	PENGHARGAAN	KETERANGAN
1	2017	LOMBA SEKOLAH SEHAT (DISDIK PROVINSI JAMBI)	SITI AISYAH, S.Pd	SMA N 9 KOTA JAMBI	JUARA II TK. PROVINSI	PIALA	-
2	2017	PBM SENI BUDAYA (PSIKOMOTOR)	DERIMA GINTASURI, S.Sn.	KELAS XII	LUKISAN	-	FOTO
3	2017	PBM PKWU (PSIKOMOTOR)	MAYA PUSPITA SARI, S.Pd	KELAS XII	PENGOLAHAN MAKANAN KHAS DAERAH & INTERNASIONAL	-	FOTO
4	2018	PBM PKWU (PSIKOMOTOR)	MAYA PUSPITA SARI, S.Pd	KELAS XI MIPA	PEMBUATAN WADAH PERMEN	-	FOTO
				KELAS XI MIPs	PENGOLAHAN MAKANAN JAMBI	-	FOTO
5	2018	LOMBA LCC STUDENT CAMP (FPRJ)	YOSSI SEKSIUL, SH.I.	EKSUKL ROHIS	JUARA I	PIALA	-
6	2018	PBM SENI BUDAYA (PSIKOMOTOR)	DERIMA GINTASURI, S.Sn.	KELAS XII	LUKISAN	-	FOTO
7	2019	LOMBA PADUAN SUARA (PEMKOT JAMBI)	M. ALWI, S.Pd., M.Pd.	EKSUKL PADUS SMANES	JUARA II	PIALA	-
8	2019	LOMBA MELUKIS (KODIM 0415 BT. HARI)	DONAL HENDRI, S.Sn.	THERESIA	JUARA II	PIALA	-

NO	WAKTU	KEGIATAN	GURU PEMBIMBING	PESERTA	KARYA	PENGHARGAAN	KETERANGAN
9	2019	PBM SENI BUDAYA (PSIKOMOTOR)	DERIMA GINTASURI, S.Sn.	KELAS XII	LUKISAN	-	FOTO
10	2020	PBM PKWU (PSIKOMOTOR)	MAYA PUSPITA SARI, S.Pd	KELAS XI MIPA	PEMANFAATAN LIMBAH PLASTIK (PIPET)	-	FOTO
				XI MIPs	PEMBUATAN KERAJINAN BANGUN RUANG	-	FOTO

WAKA. KESISWAAN



Drs. AKARIA HARAHAP  
NIP. 196707061994121002

JAMBI, 12 OKTOBER 2020  
PEMBINA OSIS



SITI ALSYAH, S.Pd  
NIP. 197409292008012002

MENGETAHUI,



Drs. ALIASAN POLTAK P. SITORUS, M.Pd.  
NIP. 196612011993031005

**PELAKSANAAN KEGIATAN KETERAMPILAN KREATIF AN  
INOVATIF TAHUN 2017**



**PELAKSANAAN KEGIATAN KETERAMPILAN KREATIF DAN INOVATIF TAHUN 2017 SMA NEGERI 9 KOTA JAMBI**





**DOKUMENTASI PKWU  
SMAN 9 KOTA JAMBI**

2017



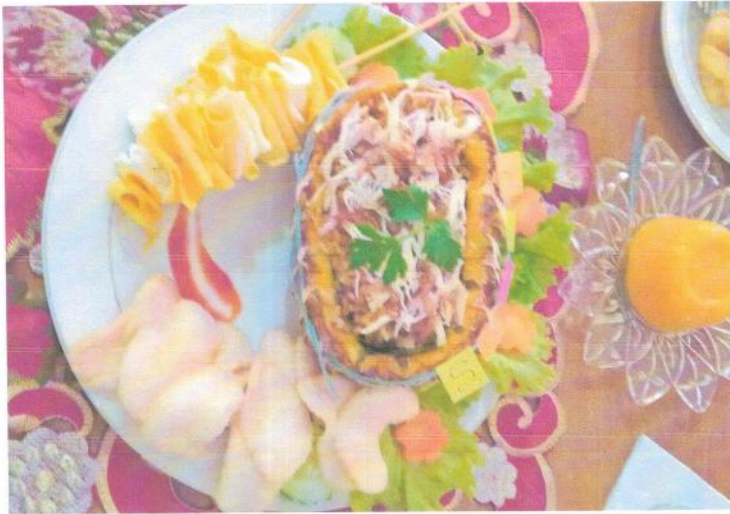



DOKUMENTASI PKWU  
SMAN 9 KOTA JAMBI  
2018

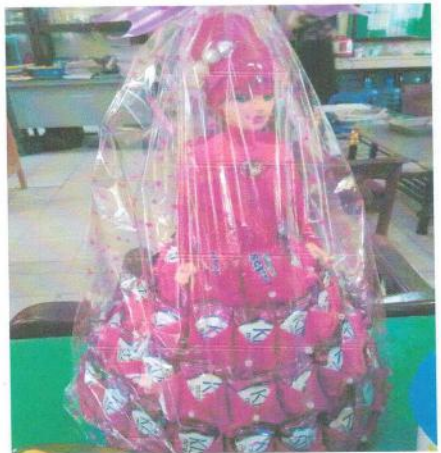





**PELAKSANAAN KEGIATAN KETERAMPILAN KREATIFAN  
INOVATIF TAHUN 2018**



**PELAKSANAAN KEGIATAN KETERAMPILAN KREATIF DAN INOVATIF TAHUN 2018 SMA NEGERI 9 KOTA JAMBI**





**PELAKSANAAN KEGIATAN KETERAMPILAN KREATIF AN  
INOVATIF TAHUN 2019**

7.



8





**PELAKSANAAN KEGIATAN KETERAMPILAN KREATIF DAN  
INOVATIF TAHUN 2019 SMA NEGERI 9 KOTA JAMBI**

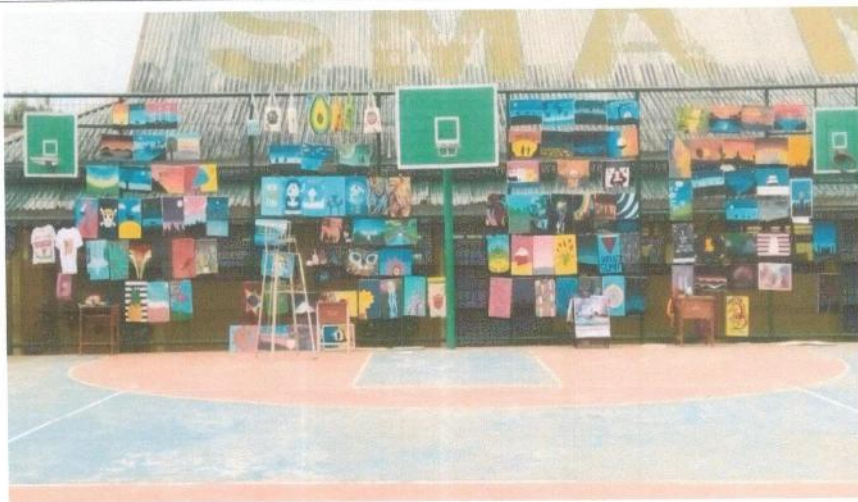

**DOKUMENTASI PKWU  
SMAN 9 KOTA JAMBI  
2019**







